

E. I. n° 28/2019
G. Dott. Francesco Tonon
Tribunale di Pordenone

ALLEGATO 14 ALLA C.T.U.
Planimetrie Catastali
Lotto 2

Agenzia del Territorio
CATASTO FABBRICATI
Ufficio Provinciale di
Pordenone

ELABORATO PLANIMETRICO

Compilato

Iscritto all'albo:
Geometri

Prov. Pordenone

N. 1127

Comune di Porcia

Sezione: Foglio: 14

Particella: 1921

Protocollo n. 94465

del 22/05/2003

Tipo Mappale n. 217815

del 13/02/2003

Dimostrazione grafica dei subalterni

Scala 1 : 500

m.le 1921

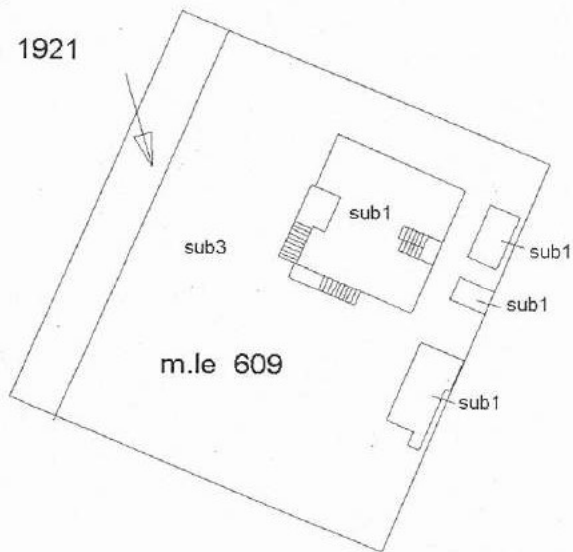

m.le 609

LEGENDA

sub 1 abitazione PT, S1, 1

sub 2 garage S1

sub 3 corte comune
ai sub 1 e 2

m.le 1291

area urbana di 92 mq

PIANO TERRA

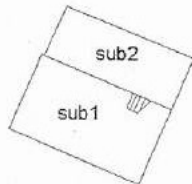

SCANTINATO

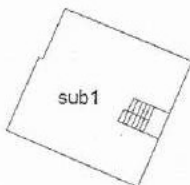

PRIMO PIANO

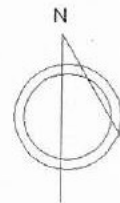

Catasto dei Fabbricati - Situazione al 25/06/2019 - Comune di PORCIA (G886) - < Foglio: 14 Particella: 1921 - Elaborato planimetrico > - Sub:

MODULARIO
P. - tip. rand. - 497



MINISTERO DELLE FINANZE

DIREZIONE GENERALE DEL CATASTO E DEI SERVIZI TECNICI ERARIALI

NUOVO CATASTO EDILIZIO URBANO

Lire
150

(R. DECRETO-LEGGI 12 APRILE 1948, N. 412)

Planimetria dell'immobile situato nel Comune di PORCIA Via REGHENA, 11

Ditta [REDACTED] PER 1/2 CIASCUNO

Allegata alla dichiarazione presentata all'Ufficio Tecnico Erariale di PORDENONE

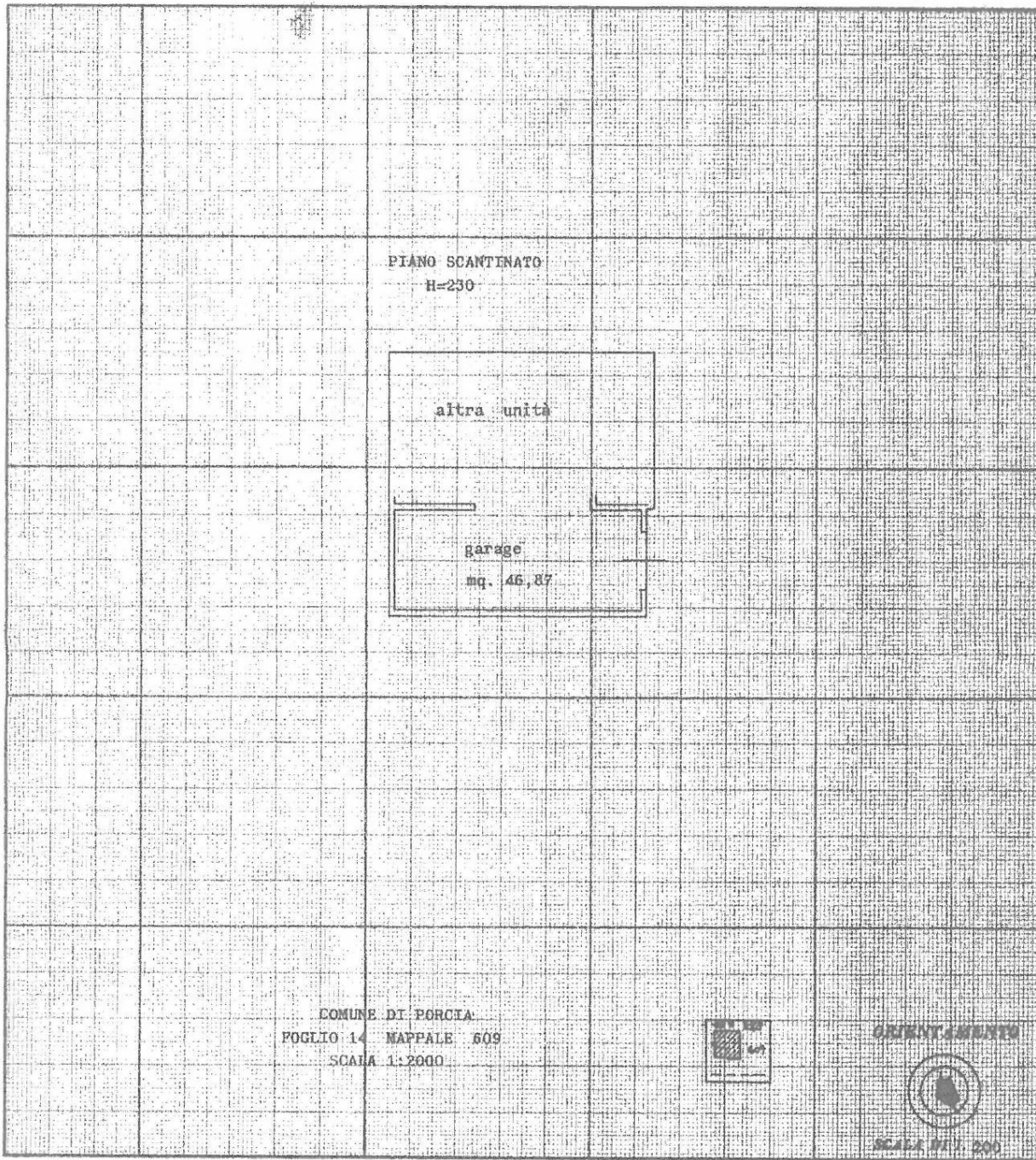

COMUNE DI PORCIA
FOGLIO 14 MAPPALE 609
SCALA 1:2000



ORIENTAMENTO



SCALA 1:1.000

SPAZIO RISERVATO PER LE ANNOTAZIONI D'UFFICIO

DATA 6 8 86
PROT. N° 2394/B

FOGLIO 14
MAPPALE 609
SUB? 2

Compilata dal GEOMETRA [REDACTED]
(Titolo, nome e cognome del tecnico)

Iscritto all'Albo dei GEOMETRI
della Provincia di PORDENONE

DATA FEB 20 1986

Firma: [Signature]
PORDENONE

VIA REGHENA n. 11 P. 03015