



MINISTERO DELLE FINANZE  
DIREZIONE GENERALE DEL CATASTO E DEI SERVIZI TECNICI ERARIALI

**ACCERTAMENTO GENERALE DELLA PROPRIETA' IMMOBILIARE URBANA**  
(R. DECRETO LEGGE 13 APRILE 1939-XVII N°652)

Planimetria degli immobili urbani denunciati con la Scheda N° 21.180.071

Comune.

Ditta <sup>m</sup>

Via.

<sup>m</sup> Segnare cognome, nome, paternità del solo primo intestatario

ACCERTAMENTO GENERALE DELLA  
PROPRIETA' IMMOBILIARE URBANA

(R.D.L. 13 aprile 1939-XVII, n. 652)

COMUNE

di

Talloncino di riscontro  
DELLA

SCHEDA NUMERO  
21180071

**AVVERTENZA:** Il presente talloncino deve essere incollato a cura del dichiarante sulla planimetria (riproducendo la unità immobiliare denunciata con la presente scheda) da presentare ai sensi dell'articolo 7 del R. D. L. 13 aprile 1939-XVII, n. 652.

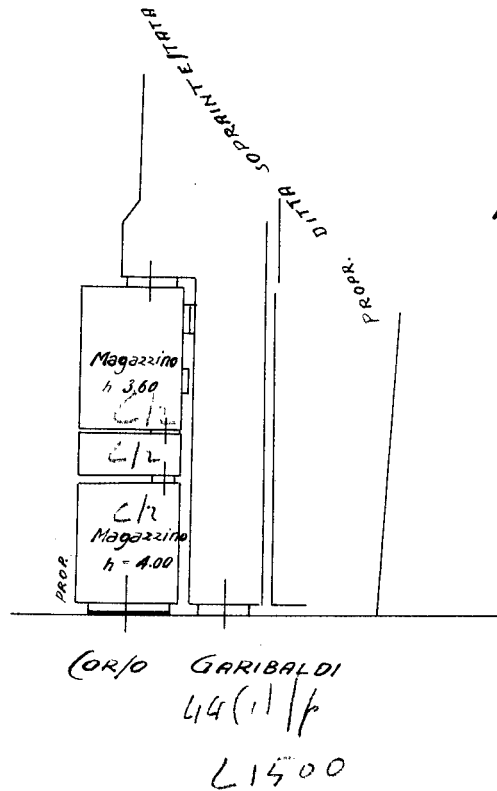

PIANO  
TERRENO

ORIENTAMENTO



SCALA di 1: 200

Compilata da:

Dichiarante  
(Titolo, nome e cognome del tecnico)

Iscritto all'Albo de  
della Provincia di

Data 25-2-1940

Ultima planimetria in atti