

TRIBUNALE DI RAVENNA  
LIQUIDAZIONE GIUDIZIALE: TERMOVETRO RAVENNA S.r.l  
GIUDICE DELEGATO: Dott. PAOLO GILOTTA  
CURATORE: Dott.ssa CHIARA RUFFINI

**INVENTARIO EX ART. 195 CCII**

**Rg. 2/2022**

Premesso

che con sentenza, il Tribunale di Ravenna in data 21.11.2022 dichiarava la Liquidazione Giudiziale in epigrafe:

si da atto

che in data 12 Aprile 2023 ad ore 15,00 l'ufficio composto:

dal curatore Dott.ssa CHIARA RUFFINI

dallo stimatore arch. SAVERIO ACHILLE BABINI

dal rappresentante legale

si è recato in località Villanova di Bagnacavallo via Bandoli n. 38 presso la sede operativa della ditta fallita, dove sono iniziate le operazioni d'inventario.

Lo stimatore su invito del Curatore della liquidazione giudiziale in epigrafe, pronuncia il giuramento di rito proferendo la formula "Giuro di bene e fedelmente procedere all'incarico affidatomi al solo scopo di far conoscere al Giudice la verità, sono e mi chiamo Saverio Achille Babini nato a Ravenna il 08.11.1953 ed ivi residente in via Tagliamento n.42.

Si procede alla rilevazione e stima dei beni presenti:

Inv.	Quantità	Descrizione	Valore
1	1	Impianto automatico di dosaggio	€ 400,00
2	1	Classificatore in ferro per vetri	€ 500,00
3	1	Macchinario a ventose fisse	€ 400,00
4	1	Trapano RBB tipo 1065	€ 500,00
5	1	Banco autolivellante per trapano 1065	€ 150,00
6	1	Impianto costruzione vetrocamera Lisec disuso	€ 1.000,00
7	1	Condizionatore	€ 100,00
8	1	Banco di taglio per vetro laminato	€ 1.500,00
9	1	Demineralizzatore d'acqua ad osmosi 2 f.	€ 300,00
10	1	Apparecchio a ventosa 8PGMBM	€ 600,00
11	1	Grigliato in ferro zincato per taglio blindato	€ 200,00
12	1	Telaio in ferro verniciato x sicurezza	€ 150,00
13	1	Lamiera zincata x sicurezza butilatrice	€ 40,00
14	1	Banco di taglio per vetro stratificato	€ 15.000,00
15	1	Classificatore ortogonale automatico	€ 16.000,00
16	1	Piegaprofilo	€ 4.500,00
17	1	Caricasali Lisec	€ 1.200,00
18	1	Linea di smaltatura (L=2000) Glasco c/rul.	€ 2.200,00
19	1	Serbatoio verticale lt.725/10 completo	€ 80,00

*Chiara Ruffini*  
*Paolo Gilotta*  
*Saverio Achille Babini*

20	1	Forno per Heat Soak test completo	€ 8.000,00
21	1	Compressore Worthington Roll air 25	€ 350,00
22	1	Linea di molatura bilaterale modello Fla	€ 5.000,00
23	1	Lavatrice Triulzi	€ 1.000,00
24	1	Compressore GA	€ 1.000,00
25	1	Essicatore	€ 400,00
26	1	Banco di taglio stratificato modello Bascula	€ 1.400,00
27	1	Pinza modello pz/325 spessore da 3 a	€ 100,00
28	1	Analizzatore gas Dansensor	€ 300,00
29	1	Essicatore Beko	€ 600,00
30	1	Cabina di trasformazione allacciamento Compres- sore	€ 400,00
31	1	Compressore GA /13	€ 2.200,00
32	1	Trasformatore usato matr.20658	€ 250,00
33	1	Convenzione forno Nuova Glasco	€ 8.000,00
34	1	Tavolo taglio usato	€ 3.500,00
35	3	Gru elettriche ponte scorrevole Risca	€ 600,00
36	1	Linea di taglio usata	€ 35.000,00
37	1	Unità di stampa canalino	€ 600,00
38	1	Impianto distribuzione argon	€ 300,00
39	1	Impianto depurazione Immes	€ 6.000,00
40	1	Gru a bandiera	€ 200,00
41	1	Carroponte	€ 1.200,00
42	1	Molatrice rettilinea A.Schiatti	€ 1.500,00
43	1	Lavatrice verticale	€ 600,00
44	1	Ponte/Pinza ventosa	€ 500,00
45	1	Carica Sali Lisec	€ 350,00
46	2	Manipolatore Farmatec	€ 2.200,00
47	1	Carroponte piccolo	€ 400,00
48	1	Forno Tempra nuova Glasco.	€ 10.000,00
49	1	Sd. Trapano per vetri	€ 2.800,00
50	1	Trasporto lavatrice	€ 600,00
51	1	Manipolatore Farmatec	€ 1.100,00
52	1	Sigillatore manuale	€ 150,00
53	1	Sbordatrice Be Elettroflex	€ 100,00
54	1	Molatrice Bf	€ 15.000,00
<b>MOBILI E MACCHINE D'UFFICIO</b>			
55	2	Armadi IE1	€ 40,00
56	1	Scrivania TA3	€ 20,00
57	2	Scrivanie TA2	€ 40,00

58	1	Libreria ID12	€	15,00
59	1	Tavolo dattilo TC01	€	5,00
60	1	Attaccapanni mod.250 aragosta	€	10,00
61	3	Poltrone modello 316 in pugi aragosta	€	45,00
62	2	Cassettiere T3	€	30,00
63	1	Telaio 705 per salotto	€	10,00
64	1	Id 11 armadio	€	30,00
65	1	Armadio HE2	€	30,00
66	1	Cassettiera T3 BM	€	10,00
67	1	Sedia 904 in pugi art.17	€	10,00
68	1	Sedia 300/5 in pugi art.17	€	10,00
69	3	Poltrone attesa Mary in pugi beige nero	€	30,00
70	1	Attaccapanni stelo bianco	€	10,00
71	1	Porta telefono Zamprogn Italia	€	2,00
72	1	Armadio ufficio Zamprogn bianco	€	50,00
73	1	Porta telefono Zamprogn Italia	€	2,00
74	1	Calcolatrice Olivetti logos 48	€	10,00
75	1	Cassettiera Zamprogn	€	10,00
76	1	Porta telefono Zamprogn Italia	€	2,00
77	1	Poltroncina 904/5	€	10,00
78	1	Armadio PE avorio	€	30,00
79	1	Scrivania scaffalatura costruita legno	€	10,00
80	1	Tv 30 2	€	15,00
81	1	Porta telefono da tavolo	€	2,00
82	2	316 colore 028	€	3,00
83	1	300/S in 028	€	3,00
84	1	TD 12V marrone	€	5,00
85	2	K2 rossi	€	3,00
86	1	K1 rosso	€	3,00
87	8	Barre 250	€	12,00
88	18	Piani 100x30	€	30,00
89	5	Confezioni Bulloni	€	5,00
90	8	Piedini	€	2,00
91	1	Cassettiera P30 in 38 48	€	10,00
92	3	Armadi metallici	€	90,00
93	1	Scrivania metallica	€	10,00
94	1	Scrivania con 1 cassettera	€	10,00
95	1	Tavolino con cassettera	€	15,00
96	1	Macchina da scrivere Olivetti	€	5,00
97	1	Calcolatrice Olivetti	€	10,00

*quinta*

*Bachmann Adella*

98	3	Armadi metallici	€	90,00
99	1	Scrivania HP 20	€	20,00
100	1	Porta computer Havo	€	5,00
101	1	Porta stampante Hast	€	5,00
102	2	Scrivanie HP20	€	20,00
103	2	Cassettiera H5C	€	10,00
104	2	Sedie fisse AR91	€	20,00
105	1	Attaccapanni rosso	€	10,00
106	2	Sedie AR91 rosse	€	20,00
107	2	Armadi PE1 33/49	€	60,00
108	1	Armadio PE2 33/44	€	30,00
109	1	Armadio PE1 38	€	30,00
110	1	Orologio marcatempo	€	40,00
111	1	Portaschede	€	5,00
112	2	Armadi	€	30,00
113	1	Cassettiere, scrivanie, librerie	€	60,00
114	1	librerie, scrivanie, sedie	€	40,00
115	1	scrivanie, librerie	€	30,00
116	1	bancone reception	€	25,00
117	14	Armadi spogliatoio	€	140,00
118	8	Porta computer con ruote	€	16,00
119	2	Allungo dattilo 120x160 grigio	€	10,00
120	1	Allungo dattilo 80x60 grigio	€	5,00
121	1	Carrello p/marina su ruote cromato	€	10,00
122	1	Sgabelli, pratico piano vetro, laminato	€	10,00
123	1	Tavolo + armadietto	€	25,00
124	11	Telefoni Gigaset	€	55,00
125	1	Scultura in vetro	€	10,00
<b>MACCHINE ELETTRONICHE - COMPUTER</b>				
126	1	Supporto per fotocopiatore	€	5,00
127	1	Telefax Oki 4500 laser	€	10,00
128	1	Stampante Oki 521	€	10,00
129	1	Computer pc Pentium IV+ monitor	€	60,00
130	1	Fotocopiatore Ricoh Aficio 1015	€	80,00
131	1	Impianto telefoni capannone vecchio	€	5,00
132	1	Server + espansione	€	80,00
133	1	Computer HP + schermo	€	40,00
134	2	Computer	€	80,00
135	1	DVD Rw.	€	10,00
136	1	Office	€	10,00

137	1	combo processore + garanzia	€	10,00
138	1	Schermo	€	10,00
139	1	Cd. Rw.	€	10,00
140	1	Stampante laser HP 1320	€	10,00
141	1	Video	€	5,00
142	stock	Cavi rete + installazione	€	1,00
143	2	Stampanti HP multifunzione Psc 121	€	20,00
144	2	Cellulari Motorola	€	10,00
145	1	Stampante laser Olivetti	€	10,00
146	1	Unità dati per copie	€	20,00
147	2	Hard disk 73GB	€	10,00
148	1	Modem fax US Robotics	€	5,00
149	2	Telefono Siemens s/100	€	6,00
150	2	Telefono Panasonic	€	6,00
151	1	Gruppo di continuità	€	10,00
152	1	Fotocopiatore Kyocera Km2050	€	110,00
153	4	Computer	€	240,00
154	1	Hp dv9745el t7 + garanzia pc + server. gar	€	80,00
155	1	Stampante Samsung ml 2551n (uf.Ettore)	€	10,00
156	1	Sony er.t.cel.p (cellulare Luca)	€	5,00
157	1	Stampante Godex tipo ez-2200 plus	€	10,00
158	3	Monitor Philips 19" modello 190sw9sf	€	15,00
159	1	Notebook HP 6830s processore Intel Core	€	60,00
160	1	Tim Nokia n73	€	5,00
161	1	Mouse + 2 cavi	€	1,00
162	2	Cordless Gigaset	€	5,00
163	1	Telefono Panasonic	€	5,00
164	1	Timbra cartellino	€	10,00
165	1	Stampante Samsung ml-2851 dn+cavi+sd.	€	10,00
166	1	Stampante Samsung ml-2851 dn+kit+t.+m.	€	10,00
167	1	Stampante Samsung ml.2851+ Rouler wifi	€	10,00
168	1	Stampante multifunzione Samsung scx-482fn	€	20,00
169	1	Navigatore Xara Picasso	€	10,00
170	2	Cellulare blak barry x Luca e Demo Giunchi	€	10,00
171	2	Cellulare blak barry	€	10,00
172	1	Portatile Acer Aspire One pro 531H	€	50,00
173	1	Etichettatrice portatile	€	15,00
174	1	Portatile HP 4510S	€	50,00
175	1	Navigatore Punto	€	5,00
176	1	Si R200 + Monitor lcd 19"	€	5,00

Behnam Javans Azadlu Luca Luca

177	1	I-Pad wi-fi 3G 64GB blak	€	40,00
178	1	Portatile Mac Book pro core 2 duo 8gb	€	60,00
179	1	Personal computer HP usato + scheda vid.	€	40,00
180	2	Activa micro i3-3220+2 tastiere+2 monitor	€	10,00
181	1	Nas Salvataggio + cassette	€	10,00
182	1	Stampante Godex tipo ez-2200 plus	€	10,00
183	1	Macchina fotografica Nikon D810	€	30,00
184	1	Firewall ENDIAN UTM Mini 25	€	10,00
185	1	Repeater Cel-Fi RS2	€	10,00
<b>ATTREZZATURE VARIE DI LABORATORIO</b>				
186	1	Reggettrice mm.16	€	10,00
187	1	Porta reggetta	€	5,00
188	2	Ventose Veribor tre patte	€	20,00
189	1	Pinza sollevamento lastre vetro x spessore	€	60,00
190	1	Curvatrice di profili	€	20,00
191	1	Art.160 pressa manuale rulli tarabili x vetri	€	50,00
192	6	Cassoni in lamiera 25/10 1750x600x250	€	30,00
193	1	Pinza tipo F.750spess.lastra20-40 m.1845	€	70,00
194	1	Troncatrice S/300 mono	€	80,00
195	1	Cavalletto per troncatrice a disco	€	10,00
196	1	Trapano P26-17	€	15,00
197	1	Smerigliatrice	€	15,00
198	1	Foretto mm.33+svasatore mm.33/40 dfa	€	10,00
199	1	Molatrice macc.c.disco diam.art.4103 dw	€	15,00
200	1	Ventosa a 4 prese	€	40,00
201	1	Thytronic 125 v 220	€	10,00
202	1	Portareggia PL400	€	10,00
203	1	00-137 aspirapolvere 936 industriale	€	30,00
204	1	Levigatrice	€	20,00
205	1	Fresatrice per vetro	€	30,00
206	1	Fresa media	€	20,00
207	1	Ponteggio completo export	€	40,00
208	1	Cisterna in polietilene con chiusino e raccordo	€	30,00
209	3	Cavalletti in ferro per grandi lastre (usati)	€	30,00
210	1	Pinza per vetro port. Kg.500 apertura 0-25	€	20,00
211	1	Trapano Metabo a percussione SBE 655/25	€	30,00
212	4	Cavalletti grandi verdi per stoccaggio vetri	€	40,00
213	1	Cavalletto grande giallo per stoccaggio vetri	€	10,00
214	7	Cavalletti piccoli verdi x stoccaggio vetri	€	35,00
215	2	Cavalletti gialli per stoccaggio vetri	€	10,00

216	14	Cavalletti verdi picc. a spalliera x stoccaggio vetri	€	70,00
217	3	Cavalletti gialli grandi x stoccaggio casse di vetro	€	30,00
218	1	Tendireggia FROMM P320	€	15,00
219	1	Batteria ricaricabile x tendireggia FROMM	€	5,00
220	1	Idropulitrice a caldo SB 200/15	€	250,00
221	1	Tube AP R2 da mt.10	€	5,00
222	1	Pistola Vega + swivel	€	5,00
223	1	Lancia media S.3 G1/4 ZB L=1200	€	5,00
224	1	Ugello rotante UR25-045BLU	€	5,00
225	1	Ventilatore HXTR/4-400	€	10,00
226	1	Serranda sovrappressione per -400w	€	5,00
227	1	Rete di protezione DEF-450D	€	5,00
228	2	Griglia GVA 25R 800x500	€	5,00
229	1	Griglia GVA 25R 500x900	€	5,00
230	1	Rasaerba Yanmar YL 630	€	250,00
231	1	Pistola per estrusore Thiokol Rexson	€	15,00
232	1	Scala	€	15,00
233	1	Durometro	€	20,00
234	1	Cassone per rottamare vetro	€	15,00
235	1	Levigatrice a nastro	€	30,00
236	1	Pistola per canalino	€	-10,00
237	1	Troncatrice S/300 mono	€	50,00
238	1	Chiodatrice	€	20,00
		<b>Materiale per costruzione cavalletti e correlati</b>	€	1.000,00
239	1	Griffa per grandi lastre	€	100,00
240	67	Cavalletti	€	201,00
241	35	Telai porta vetro	€	175,00
242	20	Cavalletti porta vetri	€	100,00
243	20	Cavalletti 200x100 h.180-200	€	200,00
244	16	Ruote per cavalletti	€	50,00
245	30	Cavalletti A 120x120	€	150,00
246	20	Cavalletti A 120x100	€	100,00
247	30	Cavalletti 80x120	€	150,00
248	80	Ruote per cavalletti	€	24,00
249	11	Cavalletti	€	55,00
250	20	Ruote per cavalletti	€	60,00
251	3	Cavalletti vetrine completi dei zincatura	€	30,00
252	1	Cavalletto vetrine completo di zincatura	€	10,00
253	2	Cavalletti vetrine completi dei zincatura	€	20,00
254	60	Cavalletti ad A	€	300,00

Bolin Serravalle S.p.A.

255	40	Cavalletti ad A	€	200,00
256	1	Cavalletto vetrina 4000x1000h 2650 zincato	€	20,00
257	1	Cavalletto vetrina 4000x1000h 2650 verniciato	€	20,00
258	10	Carrelli 2000x1000 h2000	€	60,00
259	10	Carrelli 2000x1000 h2000 completi di telaio	€	60,00
260	2	Carrelli ristrutturati	€	20,00
261	5	Telai x casse e vetrine modificati e verniciati	€	25,00
262	4	Cavalletti	€	20,00
263	20	Cavalletti	€	100,00
264	48	Cavalletti	€	144,00
265	15	Cavalletti	€	45,00
266	40	Cavalletti	€	120,00
267	5	Cavalletti	€	15,00
268	61	Cavalletti	€	183,00
269	28	Cavalletti	€	86,00
270	20	Cavalletti	€	60,00
271	16	Cavalletti in ferro	€	48,00
<b>MEZZI DI TRASPORTO INTERNI</b>				
272	1	Carrello elevatore Cesab KD25	€	2.200,00
273	1	Carrello Cesab kl 350 matr.165393	€	3.000,00
<b>IMPIANTI GENERICI</b>				
274	1	Caldaia x riscaldamento Ivar	€	1.200,00
<b>BENI STRUMENTALI</b>				
275	1	Pompa Best One	€	20,00
276	10	Poltroncine usate	€	20,00
277	6	Sedie operative su ruote	€	24,00
278	4	Cavalletti	€	12,00
279	11	Cavalletti	€	33,00
280	1	Elettro fresatrice	€	20,00
281	1	Pompa Ebara Best monofase	€	10,00
282	1	Transpallet manuale a timone Caterpillar	€	50,00
283	1	Transpallet manuale a timone Caterpillar	€	50,00
284	1	Elettro pompa Ebara cmb 1,5t	€	20,00
Totale beni mobili ed attrezzature			€	171.839,00



285

1

linea intera di produzione dall' inizio alla fine del ciclo produttivo che risulta composta da:  
"accoppiatore-prensa a piani (elettrico) con riempimento gas (ar) con sistema per vetrate strutturali sfalsate; sw/hw diagnostica; spalliera alta produttività; applicatore "t-shape super-spacer" automatico completo sw/hw diagnostica; sagomati; applicatore corner tape; sigillatrice automatica strutturale h. 3250 con doppio traino completa; sw/hw diagnostica; sagomati; sigillatura triplo vetro; scanner con controllo qualità; marcatore a getto d'inchiostro modifica su lavatrice esistente; estrusore butile kg.7,5."

€ 170.000,00

**Note esplicative in merito al bene n. 285**

1) Si precisa che il bene è oggetto del contratto di leasing n. LI1291707 sottoscritto con Unicredit Leasing Spa rispetto al quale pende istanza autorizzativa avente ad oggetto l'esame di opportunità rispetto al subentro della procedura nel contratto pendente.

2) Si precisa che per la Linea di Produzione, in oggetto, il sottoscritto ha già prodotto un giudizio di congruità e convenienza in data 27/03/2023.

Il valore espresso nella presente relazione peritale, ( € . 170.000,00 ) tiene conto anche degli oneri di smontaggio trasporto e ricollocazione esprimendo una stima di pronto realizzo concorsuale.

**Totale beni mobili ed attrezzature**

**€ 341.839,00**

**MAGAZZINO VEDI ALLEGATO - A -  
dal n. 1 al n. 272 compresi**

286

stock

Di materiali per composizione e assemblamento dei vetri, canaline, giunti, angoli.

Molti materiali, causa la loro vetustà non saranno più utilizzabili (la staticità anche di un solo anno riduce ed diminuisce le emissioni presenti sulla faccia delle lastre, rendendole inutilizzabili, sia per funzionalità ed in modo particolare per le manifestazioni di aloni, macchie che ne compromettono il loro utilizzo corretto.)

Per questi motivi il magazzino nella sua interezza, ad esclusione degli sfridi, viene valutato in una unica soluzione così come segue:

€ 55.000,00

*Beh... A. M. A. ...*

**Totale compendio aziendale esclusi autoveicoli € 396.839,00**  
**(trecentonovantaseimilaottocentotrentanove/00)**

### **AUTOVEICOLI**

287	1	Autocarro Fiat Iveco 190-26 con gru dietro cabina Tg. RA 566697 anno 06.04.1992	€ 3.500,00
288	1	Autocarro Fiat Doblò DR 874 MR anno 17.07.2008	€ 2.200,00
289	1	Autocarro Ford EG 194 YE 15.06.2011	€ 3.200,00
290	1	Fiat Punto EC 897 CW 24.06.2010	€ 1.600,00
291	1	Renault Megane Tg. FE984GH data 12.10.2016 Gasolio cc. 1461 Kw. 81	€ 5.000,00
<b>Totale Autoveicoli</b>			<b>€ 15.500,00</b>

Alle ore 18,30 non essendovi null'altro d'aggiungere né da verbalizzare si chiudono le operazioni d'inventario non senza dare atto che l'importo totale dei beni inventariati ammonta:

- **Compendio aziendale:**
- **Euro 396.839,00 (Euro Trecentonovantaseimilaottocentotrentanove/00).**
- **Autoveicoli:**
- **Euro 15.500,00 (Euro Quindicimilacinquecento/00)**

### **Conclusione**

Prima di chiudere il presente inventario ai sensi dell'art. 195 LF comma 3 LF il Curatore invita il rappresentante legale della società, sig.  a dichiarare se ha notizia di altri beni da comprendere nell'inventario, avvertendolo delle pene stabilite dall'art. 327 CCII in caso di falsa o omessa dichiarazione.

Il legale rappresentante  dichiara che non vi sono altri beni da individuare, oltre a quelli compresi nell'inventario di cui si prende visione; del che è verbale.



Il presente verbale di inventario viene redatto in doppio originale e sottoscritto da tutti gli intervenuti, di cui un'elaborato, verrà depositato nella cancelleria del Tribunale di Ravenna e l'altro conservato nel fascicolo del curatore, come disposto dall'art. 195 CCII.

L.c.s

Il rappresentante legale Sig.

Lo stimatore arch. SAVERIO ACHILLE BABINI

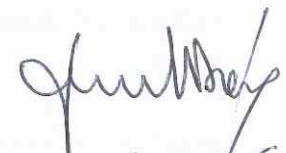
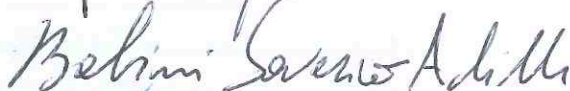
Il Curatore Dott. ssa CHIARA RUFFINI

Inv.	Quantità	Descrizione Magazzino ALLEGATO - A -	Valore
1	1	4 MM VETRO CERAMICO 1100 X 1954	€ 39,00
2	1	4 MM CHIARO 5100 X 3210	€ 9,00
3	33,5	4 MM CHIARO 6000 X 3210	€ 719,00
4	12,5	4 MM EXTRACHIARO 6000 X 3210	€ 241,00
5	16	5 MM CHIARO 6000 X 3210	€ 192,00
6	5	5 MM EXTRACHIARO 6000 X 3210	€ 118,00
7	151	6 MM CHIARO 6000 X 3210	€ 5.669,00
8	18	6 MM EXTRACHIARO 6000 X 3210	€ 681,00
9	1	8 MM EXTRACHIARO 6000 X 3210	€ 45,00
10	1	10 MM CHIARO 6000 X 3210	€ 29,00
11	1	10 MM EXTRACHIARO 6000 X 3210	€ 36,00
12	1,5	12 MM CHIARO 6000 X 3210	€ 61,00
13	11	4 MM GRIGIO 2400 X 3210	€ 53,00
14	6,5	4 MM GRIGIO 6000 X 3210	€ 98,00
15	14	5 MM BRONZO 6000 X 3210	€ 102,00
16	2	5 MM GRIGIO 6000 X 3210	€ 35,00
17	4,5	6 MM GRIGIO 2250 X 3210	€ 43,00
18	3	6 MM GRIGIO 6000 X 3210	€ 60,00
19	3	6 MM ROSA 2200 X 3210	€ 21,00
20	24,5	6 MM VERDE 6000 X 3210	€ 523,00
21	4	8 MM DARK BLU 6000 X 3210	€ 279,00
22	5	10 MM VERDE 6000 X 3210	€ 174,00
23	1	5 MM STOPSOL CLASSIC BRONZO 6000 X 3210	€ 34,00
24	6	5 MM STOPSOL CLASSIC CHIARO 6000 X 3210	€ 179,00
25	2	5 MM STOPSOL SUPERSILVER GRIGIO 6000 X 3210	€ 47,00
26	1	6 MM ANTELIO HAVANA 6000 X 3210	€ 46,00
27	3	6 MM SOLARBEL SKY BLU BB 35 6000 X 3210	€ 138,00
28	17	6 MM STOPSOL CLASSIC CHIARO 6000 X 3210	€ 623,00
29	1	6 MM STOPSOL CLASSIC GRIGIO 6000 X 3210	€ 46,00
30	4,5	6 MM STOPSOL CLASSIC VERDE 6000 X 3210	€ 204,00

Behm James Amalia A. P. M. SpA

31	1	6 MM STOPSOL SILVERLIGHT PRIVA BLU 5100 X 3210	€ 41,00
32	1,5	6 MM STOPSOL SUPERSILVER CHIARO 6000 X 3210	€ 55,00
33	3	6 MM STOPSOL SUPERSILVER VERDE 6000 X 3210	€ 149,00
34	7,5	6 MM SOLARSIV BLU 20 2100 X 3210	€ 115,00
35	14,5	6 MM SOLARSIV BLU 40 2100 X 3210	€ 223,00
36	1	8 MM ANTELIO CHIARO5100 X 3210	€ 48,00
37	1	8 MM ANTELIO HAVANA5100 X 3210	€ 60,00
38	2	8 MM BLACKPEARL 6000 X 3210	€ 92,00
39	8	8 MM COOL LITE ST136 6000 X 3210	€ 441,00
40	2	8 MM COOL LITE ST150 6000 X 3210	€ 107,00
41	1	8 MM COOL LITE ST420 6000 X 3210	€ 63,00
42	5,5	8 MM COOL LITE STB120 6000 X 3210	€ 298,00
43	0,5	8 MM SOLARBEL SKY BLU BB35 6000 X 3210	€ 25,00
44	3	8 MM SUNGUARD SOLARNEUTRAL 67 6000 X 3210	€ 153,00
45	7	8 MM SUNGUARD SOLARROYAL BLU 20 6000 X 3210	€ 530,00
46	7	8 MM SUNGUARD SOLARSILVER 20 HD 6000 X 3210	€ 519,00
47	6	8 MM STOPSOL CLASSIC BRONZO 4500 X 3210	€ 348,00
48	3	8 MM STOPSOL CLASSIC CHIARO 6000 X 3210	€ 85,00
49	8	8 MM STOPSOL CLASSIC VERDE 6000 X 3210	€ 447,00
50	6	8 MM STOPSOL SILVERLIGHT PRIVA BLU 6000 X 3210	€ 568,00
51	2	8 MM STOPSOL SUPERSILVER CHIARO 6000 X 3210	€ 106,00
52	4	8 MM STOPSOL SUPERSILVER GRIGIO 6000 X 3210	€ 341,00
53	4	10 MM COOL LITE ST120 6000 X 3210	€ 208,00
54	2,5	10 MM COOL LITE ST136 6000 X 3210	€ 172,00
55	2	10 MM SUNGUARD ROYAL BLU 20HD 6000 X 3210	€ 116,00

56	1	10 MM SUNGUARD SOLAR BRONZO 20 6000 X 3210	€ 60,00
57	3	10 MM SILVERSTAR SUNSTOP SILVER 20T 6000 X 3210	€ 84,00
58	1	10 MM STOPSOL CLASSIC CHIARO 6000 X 3210	€ 68,00
59	1,5	10 MM STOPSOL SUPERSILVER CHIARO 6000 X 3210	€ 114,00
60	25	3,20 MM ALBARINO S EXTRACHIARO 3300 X 2040	€ 195,00
61	47	3,20 MM ALBARINO S EXTRACHIARO 3350 X 2040	€ 371,00
62	28	3,20 MM ALBARINO T EXTRACHIARO 3350 X 1740	€ 187,00
63	218	3,20 MM ALBARINO T EXTRACHIARO 3385 X 2035	€ 1.707,00
64	49	3,20 MM ALBARINO T EXTRACHIARO 3400 X 2025	€ 384,00
65	29	4 MM STAMPATO CAMDALI 2400 X 3210	€ 158,00
66	26	4 MM CHIARO STAMPATO C 3300 X 1860	€ 118,00
67	11	6 MM ORNAMENT MATT CLEAR 3300 X 1860	€ 91,00
68	1	6 MM RETINATO LISCIO CHIARO 3300 X 1860	€ 5,00
69	7,5	6 MM SATINATO CHIARO 6000 X 3210	€ 305,00
70	90	6 MM CHIARO STAMPATO C 3300 X 1860	€ 553,00
71	3	8 MM SATINATO EXTRACHIARO 6000 X 3210	€ 155,00
72	5,5	10 MM SATINATO CHIARO 2400 X 3210	€ 49,00
73	2	10 MM SATINATO MADRAS CHIARO ORIZZ. 2250 X 3210	€ 130,00
74	0,5	4 MM CHIARO AUTOPULENTE 6000 X 3210	€ 19,00
75	6	5 MM SPECCHIO DI SICUREZZA 2550 X 3210	€ 88,00
76	23,5	4 MM BASSO EMISSIVO1.0 6000 X 3210	€ 378,00
77	28	4 MM BASSO EMISSIVO1.1 6000 X 3210	€ 350,00
78	11	4 MM ENERGY ADVANTAGE 5100 X 3210	€ 234,00
79	8	4 MM EKOLOGIC 6000 X 3210	€ 220,00
80	7,5	5 MM BASSO EMISSIVO1.1 6000 X 3210	€ 167,00

*Belmi Services Adda Via R.lli Guiseppe*

81	2	4 MM BASSO EMISSIVO1.1 DA TEMPERARE 6000 X 3210	€ 43,00
82	2	6 MM SUNCOOL CLEAR 6000 X 3210	€ 53,00
83	1,5	6 MM SUNGUARD SN HS62/34 6000 X 3210	€ 80,00
84	28	6 MM SUNERGY AZUR 6000 X 3210	€ 1.462,00
85	8,5	6 MM SUNERGY CHIARO6000 X 3210	€ 334,00
86	4	6 MM SUNERGY VERDE 6000 X 3210	€ 197,00
87	4,5	8 MM SUNGUARD HP ROYAL BLU 41/29 6000 X 3210	€ 262,00
88	4	8 MM SUNSHADE 6000 X 3210	€ 170,00
89	2	8 MM SUNERGY AZUR 2250 X 3210	€ 57,00
90	4	8 MM SUNERGY CHIARO6000 X 3210	€ 194,00
91	4,5	8 MM SUNERGY VERDE 6000 X 3210	€ 259,00
92	20	10 MM HP ROYAL BLU 41/29 6000 X 3210	€ 1.224,00
93	1,5	10 MM SUNERGY CHIARO 6000 X 3210	€ 97,00
94	2,5	6 MM PLANITHERM 4S II 6000 X 3210	€ 113,00
95	1,5	8 MM SUNGUARD HP NEUTRAL 52/41 6000 X 3210	€ 171,00
96	4,5	8 MM COOL LITE SKN 154 II 6000 X 3210	€ 241,00
97	2	8 MM COOL LITE SKN 165 II 6000 X 3210	€ 133,00
98	-1	8 MM SUNGUARD SN HT62/34 6000 X 3210	€ 67,00
99	0,5	8 MM SUNGUARD SN HT70/35 6000 X 3210	€ 34,00
100	3	8 MM SUNGUARD SN HT70S 6000 X 3210	€ 160,00
101	1,5	8 MM GUARDIAN SUN HT 6000 X 3210	€ 80,00
102	5,5	8 MM STOPRAY INDIGO48T 6000 X 3210	€ 438,00
103	3	8 MM STOPRAY LIME 61T 5100 X 3210	€ 225,00
104	1	8 MM STOPRAY VISION36T 6000 X 3210	€ 69,00
105	4	8 MM STOPRAY VISION60T 6000 X 3210	€ 344,00
106	0,5	10 MM COOL LITE SKN165 II 6000 X 3210	€ 37,00
107	1	10 MM COOL LITE SKN174 II 6000 X 3210	€ 65,00
108	3,5	10 MM SUNGUARD SN HT 40/23 6000 X 3210	€ 254,00
109	1	10 MM SUNGUARD SNX 60/28 6000 X 3210	€ 74,00
110	3	10 MM SUNGUARD SNX 60 HT 6000 X 3210	€ 240,00
111	1	10 MM STOPRAY VISION 60T 6000 X 3210	€ 71,00
112	1	22.1 STRAT. CHIARO 6000 X 3210	€ 26,00
113	1	33.1 STRAT. CHIARO 4500 X 3210	€ 21,00
114	57	33.1 STRAT. CHIARO 6000 X 3210	€ 2.877,00
115	0,5	33.1 STRAT. EXTRACHIARO 6000 X 3210	€ 22,00
116	11	44.1 STRAT. CHIARO 6000 X 3210	€ 633,00

117	2	44.1 STRAT. CHIARO ACUSTICO 6000 X 3210	€ 103,00
118	30	44.2 STRAT. CHIARO 6000 X 3210	€ 1.356,00
119	1	44.2 STRAT. CHIARO ACUSTICO 6000 X 3210	€ 59,00
120	1	44.6 STRAT. CHIARO 6000 X 3210	€ 103,00
121	2	55.1 STRAT. CHIARO ACUSTICO 6000 X 3210	€ 113,00
122	1	55.1 STRAT. EXTRACHIARO 6000 X 3210	€ 55,00
123	1	55.2 STRAT. CHIARO ACUSTICO 4500 X 3210	€ 37,00
124	5,5	55.2 STRAT. CHIARO ACUSTICO 6000 X 3210	€ 356,00
125	2	55.2 STRAT. EXTRACHIARO 6000 X 3210	€ 124,00
126	1	55.4 STRAT. CHIARO 6000 X 3210	€ 60,00
127	0,5	55.4 STRAT. CHIARO EXTRACHIARO 6000 X 3210	€ 39,00
128	1	36/38 STRAT. BLINDATO R 2400 X 3210	€ 52,00
129	0,5	66.4 STRAT. CHIARO 6000 X 3210	€ 38,00
130	1	66.6 STRAT. CHIARO 6000 X 3210	€ 84,00
131	0,5	18/19 STRAT. BLINDATO CHIARO 2400 X 3210	€ 17,00
132	1	88.1 STRAT. EXTRACHIARO 6000 X 3210	€ 79,00
133	3	88.2 STRAT. CHIARO 6000 X 3210	€ 236,00
134	1	88.2 STRAT. CHIARO ACUSTICO 6000 X 3210	€ 73,00
135	3,5	19/21 STRAT. CHIARO 6000 X 3210	€ 660,00
136	4,5	55.1 STRAT. VERDE 2400 X 3210	€ 257,00
137	1	64.1 STRAT. DARK GREY 6000 X 3210	€ 45,00
138	1	64.1 STRAT. GRIGIO 6000 X 3210	€ 35,00
139	1,5	33.1 STRAT. CHIARO PVB BIANCO LATTE 6000 X 3210	€ 64,00
140	2,5	55.1 STRAT. CHIARO PVB BIANCO LATTE 6000 X 3210	€ 118,00
141	2	55.1 STRAT. CHIARO PVB VERDE 2400 X 3210	€ 35,00
142	1	55.2 STRAT. CHIARO PVB BIANCO LATTE 6000 X 3210	€ 54,00
143	1	55.2 STRAT. CHIARO PVB GRIGIO 2400 X 3210	€ 20,00

Bedmar S.p.A. - Sede: Via ...  
 ...  
 ...

144	1	66.1 STRAT. PVB BIANCO LATTE 6000 X 3210	€ 49,00
145	3	19/21 STRAT. CHIAROPVB BIANCO LATTE 6000 X 3210	€ 465,00
146	0,5	44.1 STRAT. STOPSOLCLASSIC CHIARO 6000 X 3210	€ 34,00
147	1	44.1 STRAT. STOPSOLSUPERSILVER CHIARO 6000 X 3210	€ 54,00
148	1,5	64.1 STRAT. SUPERSILVER GRIGIO 6000 X 3210	€ 114,00
149	2	64.1 STRAT. STOPSOLSUPERSILVER CHIARO 6000 X 3210	€ 107,00
150	3	66.2 STRAT. STOPSOLSUPERSILVER CHIARO ACUSTICO 6000 X 3210	€ 161,00
151	10,5	33.1 SATINATO CHIARO 6000 X 3210	€ 477,00
152	7	44.2 SATINATO CHIARO 6000 X 3210	€ 466,00
153	1,5	44.2 STRAT. STAMPATO C 2400 X 3210	€ 49,00
154	-4	55.1 SATINATO CHIARO 2550 X 3210	-€ 90,00
155	9	55.1 SATINATO CHIARO 2600 X 3210	€ 224,00
156	5	55.2 STRAT. AUTOPULENTE 6000 X 3210	€ 386,00
157	1	22.1 STRAT. CHIARO BE 1.1 6000 X 3210	€ 30,00
158	0,5	33.1 STRAT. BE 1.0 6000 X 3210	€ 23,00
159	1,5	33.1 STRAT. EXTRACHIARO BE 1.1 6000 X 3210	€ 88,00
160	1	33.2 STRAT. BE 1.0 6000 X 3210	€ 74,00
161	18,5	44.1 STRAT. BE 1.1 ACUSTICO 6000 X 3210	€ 1.342,00
162	1	44.2 STRAT. EXTRACHIARO BE 1.0 ACUSTICO 6000 X 3210	€ 74,00
163	1	55.1 STRAT.BE 1.1 EXTRACHIARO ACUSTICO 6000 X 3210	€ 72,00
164	3	55.4 STRAT. BE 1.1 6000 X 3210	€ 227,00
165	1	64.2 STRAT. BE 1.0 ACUSTICO 6000 X 3210	€ 75,00
166	3	64.2 STRAT. BE 1.1 ACUSTICO 6000 X 3210	€ 213,00
167	1	66.1 STRAT. BE 1.0 6000 X 3210	€ 67,00
168	1,5	66.2 STRAT. BE 1.1 ACUSTICO 6000 X 3210	€ 94,00
169	1	88.2 STRAT. BE 1.1 4500 X 3210	€ 54,00



170	1	88.2 STADIP PLANITHERM LUX 6000 X 3210	€ 84,00
171	1	33.1 STRAT. SN 70/35 6000 X 3210	€ 59,00
172	8	33.1 SUNGUARD SN 70/S 6000 X 3210	€ 379,00
173	1	44.1 PLANIBEL LIGHT6000 X 3210	€ 44,00
174	2	44.1 SUNGUARD SN 70/S 6000 X 3210	€ 100,00
175	4	44.2 SUNGUARD SN 70/S 6000 X 3210	€ 278,00
176	0,5	44.2 STRAT. GUARDIAN SUN 6000 X 3210	€ 25,00
177	1	44.4 SUNGUARD SN HS62/34 PVB ACUSTICO 6000 X 3210	€ 120,00
178	0,5	55.1 STADIP PLANITHERM 4S 6000 X 3210	€ 22,00
179	1	55.1 STRAT. HS SN 70/41 6000 X 3210	€ 78,00
180	3	55.1 SANGUARD SN 70S 6000 X 3210	€ 170,00
181	1	55.2 STRAT.HS SN 51/28 PVB ACUSTICO 4500 X 3210	€ 75,00
182	1	55.2 SUNGUARD SN 70/35 6000 X 3210	€ 102,00
183	1	64.2 STRAT. SNX 60 CON 4 EXTRACLEAR 6000 X 3210	€ 95,00
184	1	66.2 SN 70/35 + 6MMEXTRACHIARO 6000 X 3210	€ 97,00
185	1	66.2 SNX 60 + 6MM EXTRACHIARO 6000 X 3210	€ 124,00
186	0,5	66.2 SNX 60 ACUSTICO 6000 X 3210	€ 53,00
187	9500	ANGOLI PP (H.8/6,5)MM 5,5	€ 20,00
188	38000	ANGOLI PP (H.8/6,5)MM 8,5	€ 62,00
189	5000	ANGOLI PP (H.8/6,5)MM 11,5	€ 8,00
190	10000	ANGOLI PP (H.8/6,5)MM 12,5	€ 33,00
191	5000	ANGOLI PP (H.8/6,5)MM 13,5	€ 16,00
192	10000	ANGOLI PP (H.8/6,5)MM 14,5	€ 33,00
193	19000	ANGOLI PP (H.8/6,5)MM 15,5	€ 62,00
194	16000	ANGOLI PP (H.8/6,5)MM 17,5	€ 52,00
195	16000	ANGOLI PP (H.8/6,5)MM 19,5	€ 79,00
196	1000	ANGOLI PP (H.8/6,5)MM 21,5	€ 18,00
197	3200	ANGOLI PP (H.8/6,5)MM 23,5	€ 63,00
198	2000	ANGOLI PP (H.8/6,5)MM 26,5	€ 10,00
199	5800	ML DI CANALINO ALLUMINIO PIEGABILE ARGENTO 6,5X5,5X5000	€ 181,00
200	2500	ML DI CANALINO ALLUMINIO NERO 6,5X5,5X5000	€ 78,00

*quadrato*  
*12/12*

243	80	ML DI CANALINO CROMATECH 20MM GRIGIO 5ML	€ 8,00
244	360	ML DI CANALINO CROMATECH 24MM GRIGIO 6ML	€ 35,00
245	144	ML DI CANALINO CROMATECH 24MM NERO 5ML	€ 14,00
246	198	ML DI CANALINO THERMIX 24MM NERO 6ML	€ 23,00
247	0,5	CANALINO T-SPACER 6,3MM 10,2MM 732M GRIGIO	€ 59,00
248	0,5	CANALINO T-SPACER 6,3MM 10,2MM 830M NERO	€ 67,00
249	2	CANALINO T-SPACER 6,3MM 12,2MM 710M GRIGIO	€ 235,00
250	1	CANALINO T-SPACER 6,3MM 14,2MM 610M GRIGIO	€ 87,00
251	0,5	CANALINO T-SPACER 6,3MM 14,2MM 610M NERO	€ 38,00
252	6	CANALINO T-SPACER 7,3MM 14,2MM 550M NERO	€ 746,00
253	0,5	CANALINO T-SPACER 6,3MM 15,2MM 585M GRIGIO	€ 36,00
254	8	CANALINO T-SPACER 6,3MM 16,2MM 530M GRIGIO	€ 633,00
255	22,5	CANALINO T-SPACER 6,3MM 16,2MM 530M NERO	€ 1.780,00
256	2	CANALINO T-SPACER 6,3MM 18,2MM 470M GRIGIO	€ 155,00
257	7,5	CANALINO T-SPACER 6,3MM 18,2MM 470M NERO	€ 906,00
258	3	CANALINO T-SPACER 6,3MM 20,2MM 425M GRIGIO	€ 244,00
259	1,5	CANALINO T-SPACER 6,3MM 20,2MM 425M NERO	€ 223,00
260	6500	GIUNTI ACCIAIO MM 5,5	€ 43,00
261	7000	GIUNTI ACCIAIO MM 8,5	€ 46,00
262	2500	GIUNTI ACCIAIO MM 10,5	€ 20,00
263	14500	GIUNTI ACCIAIO MM 11,5	€ 95,00
264	7500	GIUNTI ACCIAIO MM 12,5	€ 135,00
265	12000	GIUNTI ACCIAIO MM 13,5	€ 98,00

266	22000	GIUNTI ACCIAIO MM 14,5	€ 360,00
267	3000	GIUNTI ACCIAIO MM 15,5	€ 25,00
268	10000	GIUNTI ACCIAIO MM 17,5	€ 115,00
269	13000	GIUNTI ACCIAIO MM 19,5	€ 170,00
270	6000	GIUNTI ACCIAIO MM 21,5	€ 118,00
271	12000	GIUNTI ACCIAIO MM 23,5	€ 275,00
272	1	ETIS MYLAR ROLL 30MM/1.18' 152M	€ 9,00

*[Handwritten signature]*

**Totale valorizzazione Magazzino € 55.000,00**

Il rappresentante legale

*[Handwritten signature]*

Lo stimatore arch. SAVERIO ACHILLE BABINI

*[Handwritten signature: Babini Saverio Achille]*

Il Curatore Dott. ssa CHIARA RUFFINI

*[Handwritten signature: Chiara Ruffini]*



*Dr. Rda Belma Junior Avelar Quintan*

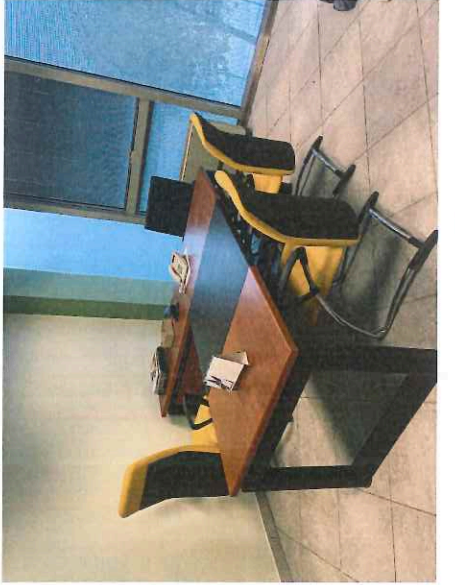
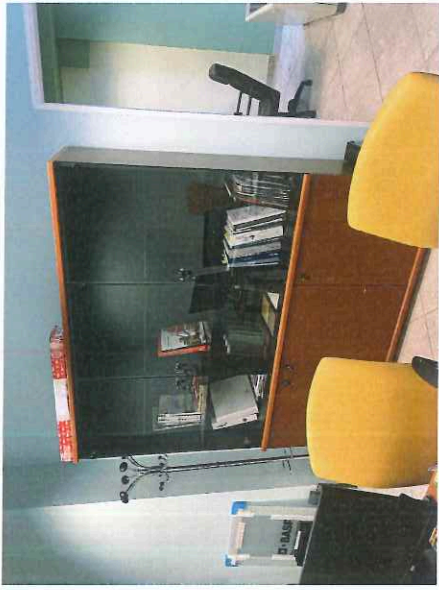

Dr. R. P. Balam Srinivas Acharya

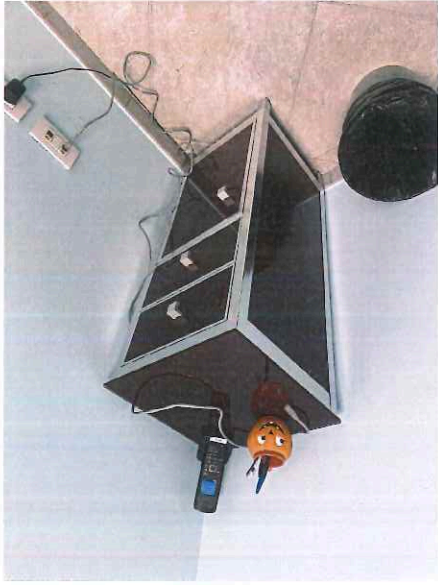

*Handwritten signature: Behn Jonas Adlin gudms*



*Handwritten signature: Bob Jones*

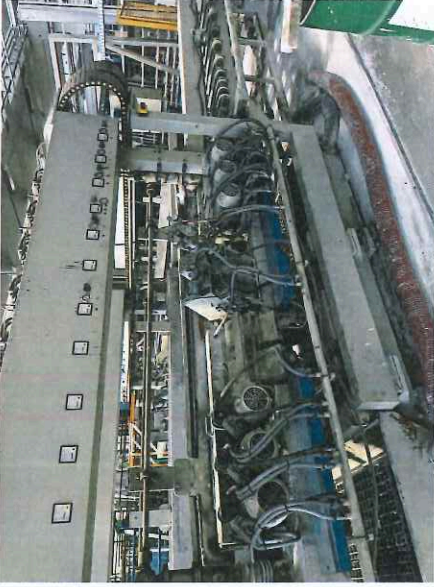
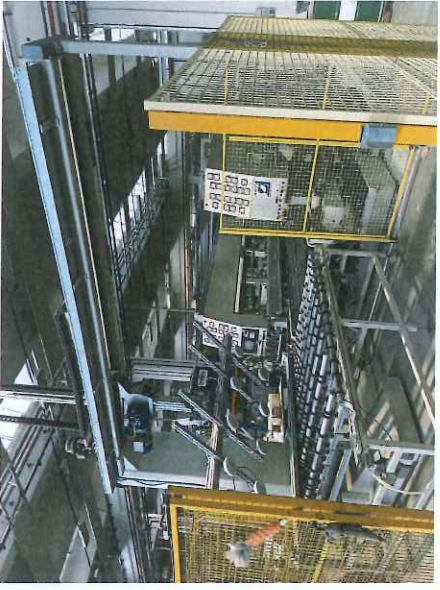

*Practica de Maquinas Herramientas*

*h. h. h.*

*quim*



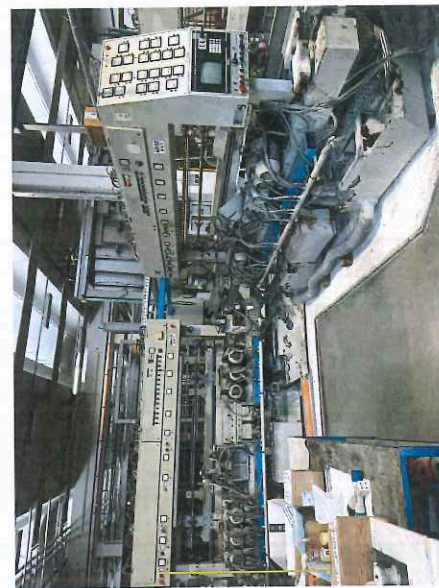

*Best Regards  
Dr. M. A.*

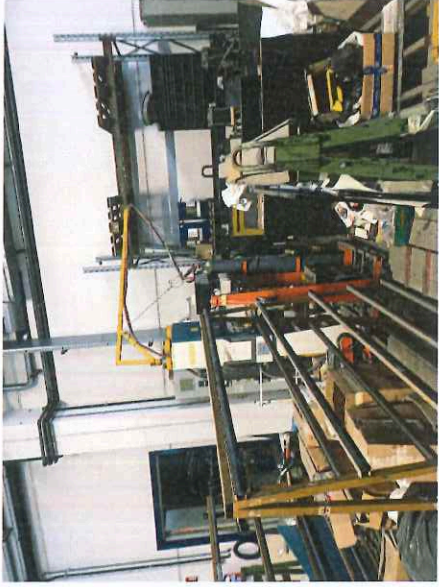

Behn News Adler of Mr  
K. K. K.



*Behini Luwis Adilla Qumwa*  
*Praktya*



Bebin Jesus Alilla

Ar-Ryha

quw



quinta

Belem James Adley

Mr. Ppfr



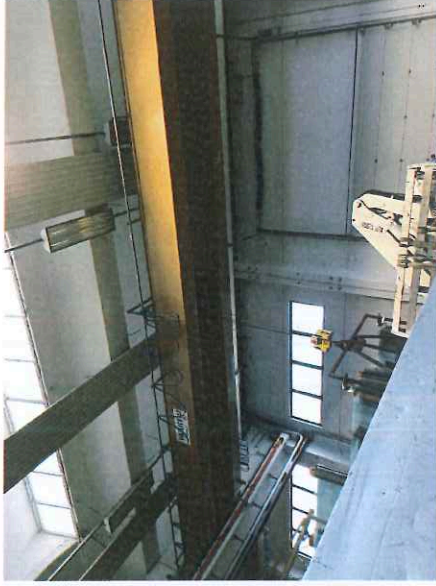

*Bedini Lorenzo Sabbella*

*Luca Sabbella*

*capitolo*



Belum selesai Adh. Ma

Ma Piffon

1





quatro a.m. Bedou / Amour / Adulle



Mr. Rph quano Belva Lueders Achille

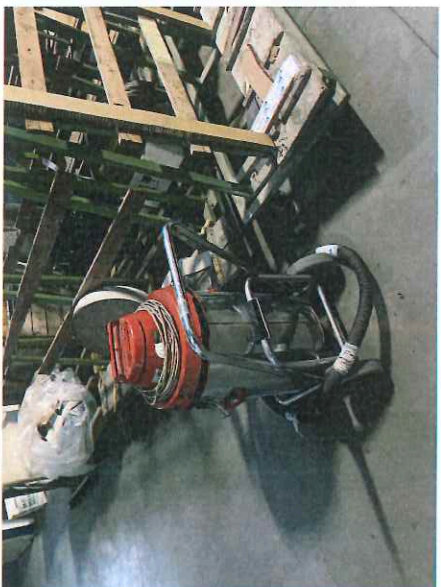

Mr. P. R. Guduru Bodini Sarma Acharya

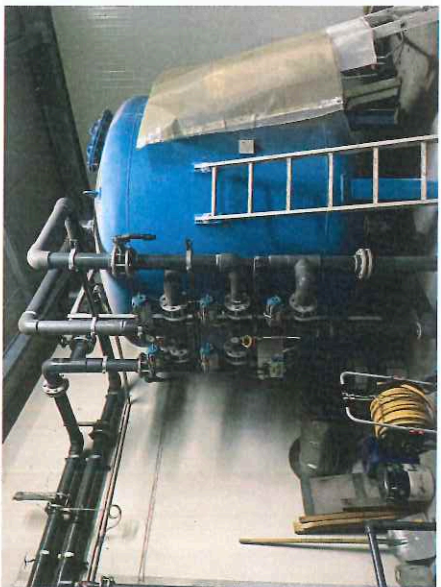
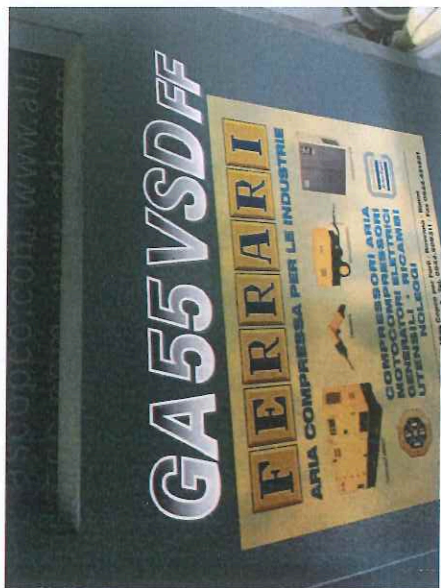
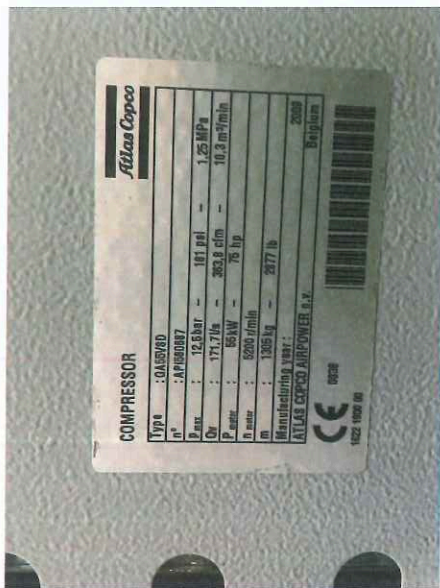

*quinta* *Bachini* *Luca Adella*



*Ch-ke qum Bolm Jusus Akhale*



*Bedrukt door de Afzender*

*Opdracht*

*10-10-10*