



STUDIO DI INGEGNERIA DOTT. ING. GIANLUCA BUBBOLA

via dell'Aviere n° 6 - 33170 Pordenone e-mail: gb@studiosib.eu
tel.fax 0434.555.233 cell. 339.31.91.654 p.i. 01522340932 C.F.: BBBGLC68H21G888D

[REDACTED]

[REDACTED]

VIA ALBERA, 22 – AZZANO DECIMO (PN)

STIMA VEICOLI INVENTARIATI

Pordenone, 13.11.2023

Il PERITO

dott. ing. Gianluca Bubbola

PREMESSA

Su incarico del curatore dott. Enrico Peresson di Spilimbergo, lo scrivente dott. ing. Gianluca Bubbola ha eseguito la stima dei beni mobili presenti presso i locali e l'area esterna della [REDACTED] via Albera n° 22 ad Azzano Decimo (PN).

I beni oggetto della presente stima, ossia automezzi e mezzi da cantiere, sono riportati allo stato riscontrato durante le operazioni di inventario svolte dal 04.08.2023 al 09.08.2023; per alcuni di essi è stato possibile verificarne l'accensione e funzionamento, per gli altri sono stati dichiarati funzionanti dal legale rappresentante della ditta, Nella descrizione dei beni viene riportata, ove presente, l'entità di danni, usura importante, assenza di parti, se evidentemente riscontrabili.

Le dimensioni ove riportate devono ritenersi arrotondate.

Alcuni dati tecnici sono stati desunti da schede tecniche reperite sul web.

I beni così individuati verranno stimati confrontandoli con il valore di acquisto ove sia stato possibile reperire le fatture di acquisto e con i valori di mercato di beni simili, opportunamente incrementati o diminuiti in virtù delle condizioni in cui si trovavano i beni stessi al momento della presente stima.

Oltre alla descrizione del bene, si riporta una serie di fotografie esplicative del bene copia della documentazione ove disponibile e quindi viene riportato il valore assegnato al bene stesso sulla base delle considerazioni di cui sopra.

PICK UP ISUZU TFS CREW SOLAR 4X4 – COD. V01

Di seguito si riportano i principali dati per l'individuazione del bene:

Targa: FK470AZ
Marca: ISUZU
Modello: TFS CREW SOLAR 4X4 A/T A/C
Cilindrata: 1.898 cm³
Alimentazione: Gasolio – Euro 6
Colore: grigio chiaro

Data prima immatricolazione 12.07.2017

N° Telaio MPATFS87JHT002198

Posti a sedere omologati 5 – OMOLOGATO AUTOCARRO

Massa:

tara	1.920 kg
portata	1000 kg
peso complessivo	3000 kg

Km al momento della stima: circa 200.000 da ultimo tagliando

Ultima revisione Scaduta 07/2023

Carrozzeria: presenta modesti graffi superficiali sulle fiancate laterali.
Il telaio e la struttura del veicolo non presentano anomalie evidenti.

Meccanica: tutte le parti meccaniche risultano nelle loro sedi ma non si è potuta effettuare prova di accensione del veicolo, in quanto la batteria deve essere sostituita.

Tappezzeria ed interni: Gli interni (sedili, tappezzeria e cruscotto) non presentano particolari tracce e danneggiamenti se non quelle legate alla normale usura.

Pneumatici: risultano installati pneumatici conformi alla carta di circolazione.
Il battistrada sia delle ruote anteriori che posteriori è nella norma, uno pneumatico è sgonfio/bucato.



Valore economico di stima

Sulla scorta di valori di mercato per un veicolo della stessa marca, modello e cilindrata, tenuto conto della data di immatricolazione, dei chilometri percorsi, dei danni presenti, si è stimato il valore commerciale della vettura in € 18.000,00.

ISUZU
CERTIFICAZIONE DI CONSEGNA
DI AUTOVEICOLO NUOVO
TRATTAMENTO DEI DATI PERSONALI

1. di avere provato e visitato l'autoveicolo...
2. di avere verificato la completezza delle dotazioni...
3. di avere ricevuto idonea illustrazione...
4. di essere stato adeguatamente informato...
5. di avere ricevuto la documentazione...
6. che gli è stato presentato il Responsabile Tecnico...
7. di avere ricevuto la documentazione...
8. di avere ricevuto la documentazione...
9. di avere ricevuto la documentazione...
10. di avere ricevuto la documentazione...

Data 12/07/2017

B - TRATTAMENTO DEI DATI PERSONALI
In osservanza di quanto previsto dal D.Lgs. 30 giugno 2003 n.196, siamo tenuti a fornire le dovute e opportune informazioni in ordine alle finalità e modalità del trattamento dei Suoi dati personali, nonché l'ambito di comunicazione e di diffusione degli stessi, la natura dei dati in nostro possesso e dei loro contenuti.

A) Modalità di raccolta
I dati personali oggetto del trattamento da parte della nostra Società sono raccolti direttamente presso la Clientela, i sui garanti o coadiuvati a qualsiasi titolo, o società terze collegate (concessionari). In caso di dati personali acquisiti presso i terzi, l'informativa all'interessato sarà omessa all'atto della loro registrazione ovvero non oltre la prima comunicazione. In ogni caso, il trattamento dei dati personali da parte della nostra società avverrà nel rispetto della legge e delle sue successive modificazioni.

B) Finalità del trattamento
I dati personali sono trattati nell'ambito della normale attività della società e secondo le finalità:
b1. finalità strumentalmente connesse e strumentali alla gestione dei rapporti con la Clientela (immatricolazione e garanzia e campagne di richiamo)
b2. finalità connesse agli obblighi previsti da leggi, da regolamenti e dalla normativa comunitaria, nonché da disposizioni impartite da autorità a ciò legittimate dalla legge e da organi di vigilanza e controllo
b3. finalità promozionali e pubblicitarie della società per le quali l'interessato ha acconsentito o meno il consenso, quali:
- rilevazione del grado di soddisfazione della clientela
- promozione e vendita di altri servizi o prodotti della società
- indagini di mercato ed elaborazioni statistiche
Ai fini dell'indicato trattamento il titolare non potrà venire a conoscenza di dati definiti "sensibili" ai sensi del D.Lgs. 30 giugno 2003 n.196, quali quelli idonei a rivelare l'origine razziale ed etnica, le convinzioni religiose, politico e di altro genere, le opinioni politiche, l'adesione a partiti, sindacati, associazioni od organizzazioni a carattere religioso, filosofico, politico o sindacale, lo stato di salute e la vita sessuale.

C) Modalità del trattamento
Il trattamento sarà effettuato con l'ausilio sia di strumenti manuali sia dei moderni sistemi informatici o telematici e ad opera di soggetti di ciò appositamente incaricati.
(continua nella pagina seguente)

MPATFS87JHT002198 - COPIA CLIENTE pag 1/2

REPUBBLICA ITALIANA
Ministero delle Infrastrutture e dei Trasporti
CARTA DI CIRCOLAZIONE CU 0603572

N° A092801TV17 (A) FK470AZ

(B) 12.07.2017

(01812600938)

44

(D.1) ISUZU
(D.2) ATFS 87C WAE103B5ECC
(D.3) N/A
(E) MPATFS87JHT002198
(F.1) 3000 (F.2) 6000 (G)
(I) 12.07.2017
(J) NIG
(J.1) AUTOCARRO PER TRASPORTO DI COSE - USO PROPRIO
(J.2) KO (CASSONE)
(K) e4*2007/46*0413*11
(L) 2 (N.1) (N.2)
(N.3) (N.4) (N.5)
(O.1) 3500 (O.2)
(P.1) 1898,00 (P.2) 120,00 (P.3) GASOL
(P.5) R24E
(Q)
(U.1) 74 (S.1) 5 (S.2)
(U.2) 2700
(V.1) (V.2)
(V.3) 0,0672 (V.5) 0,000260
(V.6) 0,23 (V.7) 205,0
(V.9) 2016/646/UE

A092801TV17 (A) FK470AZ

COSTRUTTORE: ISUZU MOTORS LTD
LUNGHEZZA 5,295 M LARGHEZZA 1,860 M
RAPPORTO POTENZA/TARA = 60,150 KW/T
PORTATA 1005 KG
TIPO CAMBIO: AUTOMATICO
IL VEICOLO DI CUI ALLA PRESENTE CARTA DI CIRCOLAZIONE NON RIENTRA NEL CAMPO DI APPLICAZIONE DELLA LEGGE 298/1974.
ELENCO PNEUMATICI AMMESSI
255/60 R18 108S (A1)
245/70 R16 111S (A2)
ELENCO COMPATIBILITA' AMMESSE:
A2-A2, A1-A1
MASSA A VUOTO = KG 1920
RISE. REG. 2016/646 Y - (EURO 6B)
ALIMENTAZIONE GASOL CONSUMO IN LITRI/100 KM PERCORSO URBANO 09,30; EXTRAURBANO 06,90; COMBINATO 07,80.
MASSA MASSIMA TECNICAMENTE AMMISSIBILE SU ASSE 1 = 1350
MASSA MASSIMA TECNICAMENTE AMMISSIBILE SU ASSE 2 = 1870
IL VEICOLO PUO' ESSERE DOTATO FIN DALL' ORIGINE DI ALLESTIMENTO ESTERNO DI CARROZZERIA.

TV1134

RIUNIFICATO DEI CODICI COMUNITARI ARMONIZZATI

REVISIONI (Art. 80 del D.L. n. 30-4-1992 N. 285)

FK 470AZ
REVISIONE DEL 30/07/2021
ESITO REGOLARE
SCADENZA 07/2023
RM 145285
PNA133823000



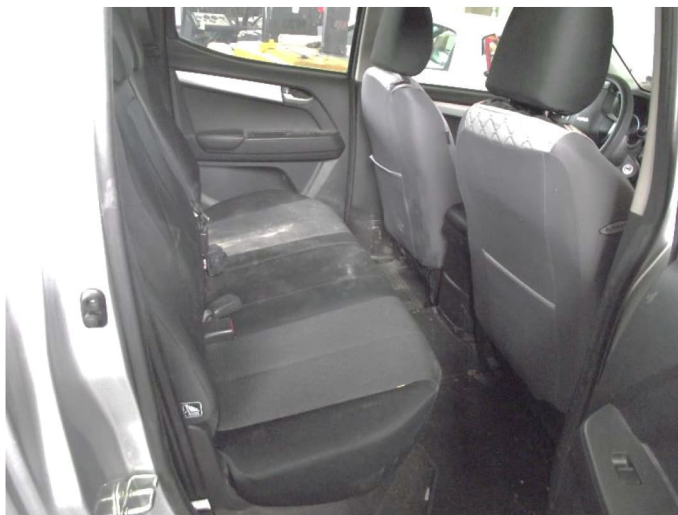
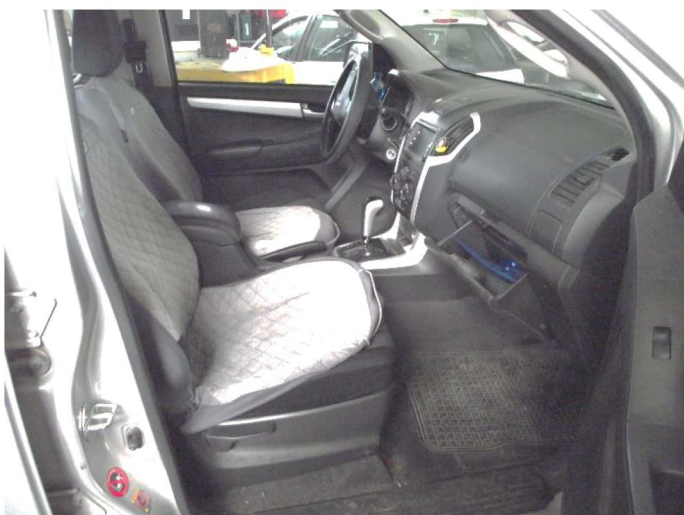

STUDIO DI INGEGNERIA DOTT. ING. GIANLUCA BUBBOLA

via dell'Aviere n° 6 - 33170 Pordenone
tel.fax 0434.555.233 cell. 339.31.91.654 p.i. 01522340932

e-mail: gb@studiosib.eu
C.F.: BBBGLC68H21G888D

ESCAVATORE COMPATTO CAMS LIBRA 219 RSV – COD. V02

Di seguito si riportano i principali dati per l'individuazione del bene:

<i>Matricola:</i>	3050257
<i>Marca:</i>	CAMS MACCHINE S.R.L.
<i>Modello:</i>	LIBRA 219 RSV
<i>Potenza:</i>	10,5 kW
<i>Alimentazione:</i>	Gasolio
<i>Colore:</i>	giallo/nero
<i>Data costruzione</i>	2006
<i>Massa:</i>	tara 1.900 kg
<i>Motore:</i>	Kubota D-722
<i>Capacità Benna:</i>	0.06 mc
<i>Profondità di scavo:</i>	2.39 mt
<i>Larghezza cingoli:</i>	230 mm
<i>Lunghezza Macchina:</i>	2.24 mt
<i>Larghezza Macchina:</i>	1 mt
<i>Altezza Macchina:</i>	2.36 mt
<i>Ore lavoro</i>	circa 5.000
<i>Carrozzeria:</i>	presenta modesti graffi superficiali, usura tipica per mezzi da lavoro e per l'anno di costruzione. Il telaio e la struttura del veicolo non presentano anomalie evidenti.
<i>Meccanica:</i>	tutte le parti meccaniche risultano nelle loro sedi ma non si è potuta effettuare prova di accensione del veicolo, si è solo verificata l'accensione del quadro comandi.
<i>Tappezzeria ed interni:</i>	Gli interni (sedile e cruscotto) non presentano particolari tracce e danneggiamenti se non quelle legate alla normale usura.



Cingoli:

risultano in normale stato di conservazione.

Valore economico di stima

Sulla scorta di valori di mercato per un veicolo della stessa marca, modello e potenza, tenuto conto della data di immatricolazione, delle ore di lavoro, dei danni presenti, si è stimato il valore commerciale della vettura in **€ 7.000,00**. Nel prezzo sono comprese n° 3 benne di varie misure





CARRELLO ELEVATORE A FORCHE CATERPILLAR – COD. V03

Di seguito si riportano i principali dati per l'individuazione del bene:

Matricola: 55W258

Marca: CATERPILLAR

Modello: V60B

Alimentazione: Gasolio

Colore: giallo/nero

Data costruzione: Non noto

Massa: 4.570 kg

Ore lavoro: 9.763

Carrozzeria: presenta evidente usura tipica per mezzi da lavoro e l'anzianità del mezzo.

Il telaio e la struttura del veicolo non presentano anomalie evidenti.

Meccanica: tutte le parti meccaniche risultano nelle loro sedi ma non si è potuta effettuare prova di accensione del veicolo, si è solo verificata l'accensione del quadro comandi.

Tappezzeria ed interni: Gli interni (sedile e cruscotto) si presentano particolarmente usurati.

Pneumatici: risultano particolarmente usurati ed uno è sgonfio/bucato.

Valore economico di stima Sulla scorta di valori di mercato per un veicolo della stessa marca, modello e caratteristiche, tenuto conto della vetustà, delle ore di lavoro, dei danni presenti, si è stimato il valore commerciale della vettura in **€ 3.500,00**.

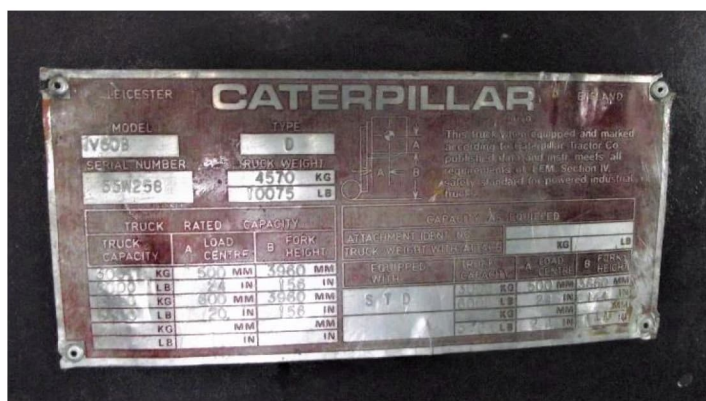



STUDIO DI INGEGNERIA DOTT. ING. GIANLUCA BUBBOLA

via dell'Aviere n° 6 - 33170 Pordenone
tel.fax 0434.555.233 cell. 339.31.91.654 p.i. 01522340932

e-mail: gb@studiosib.eu
C.F.: BBBGLC68H21G888D

AUTOVETTURA FIAT PUNTO EVO – COD. V04

Di seguito si riportano i principali dati per l'individuazione del bene:

<i>Targa:</i>	EG752KC
<i>Marca:</i>	FIAT
<i>Modello:</i>	PUNTO EVO 1.3 MJT 75 CV 5 Porte
<i>Cilindrata:</i>	1.248 cm ³
<i>Alimentazione:</i>	Gasolio – Euro 5
<i>Colore:</i>	bianco
<i>Data prima immatricolazione</i>	25.02.2011
<i>N° Telaio</i>	ZFA19900001753991
<i>Posti a sedere omologati</i>	5 – OMOLOGATO AUTOVETTURA
<i>Massa:</i>	1.665 kg
<i>Km al momento della stima:</i>	178.109
<i>Ultima revisione</i>	10/2022
<i>Carrozzeria:</i>	complessivamente, si presenta in buono stato, senza evidenti graffi, botte o lesioni. Il telaio e la struttura del veicolo non presentano anomalie evidenti.
<i>Meccanica:</i>	tutte le parti meccaniche risultano nelle loro sedi, si è potuta effettuare una prova di accensione del veicolo, positiva.
<i>Tappezzeria ed interni:</i>	Gli interni (sedili, tappezzeria e cruscotto) non presentano particolari tracce e danneggiamenti se non quelle legate alla normale usura.
<i>Pneumatici:</i>	risultano installati pneumatici conformi alla carta di circolazione. Il battistrada sia delle ruote anteriori che posteriori è nella norma.
<i>Valore economico di stima</i>	Sulla scorta di valori di mercato per un veicolo della stessa marca, modello e cilindrata, tenuto conto della data di immatricolazione, dei chilometri percorsi, si è stimato il valore commerciale della vettura in € 3.000,00.



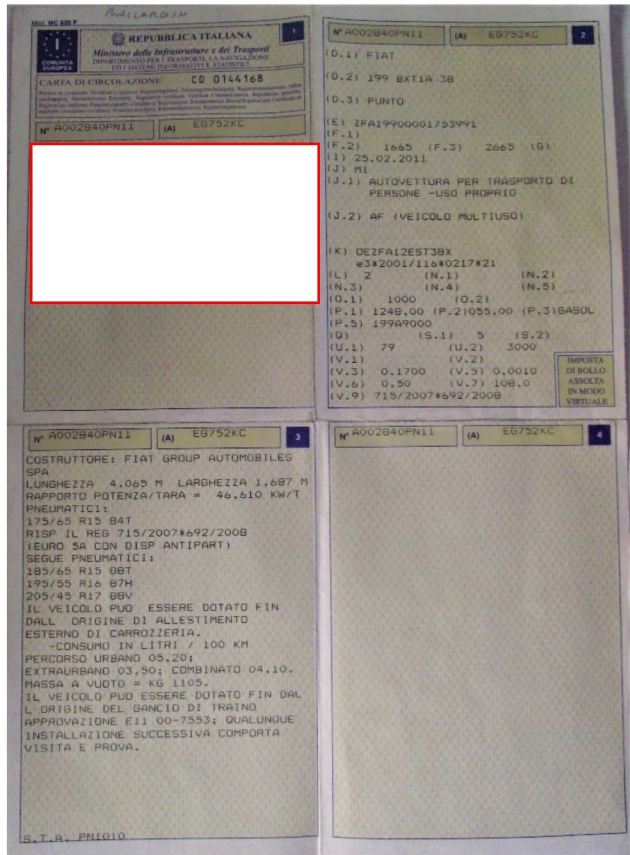
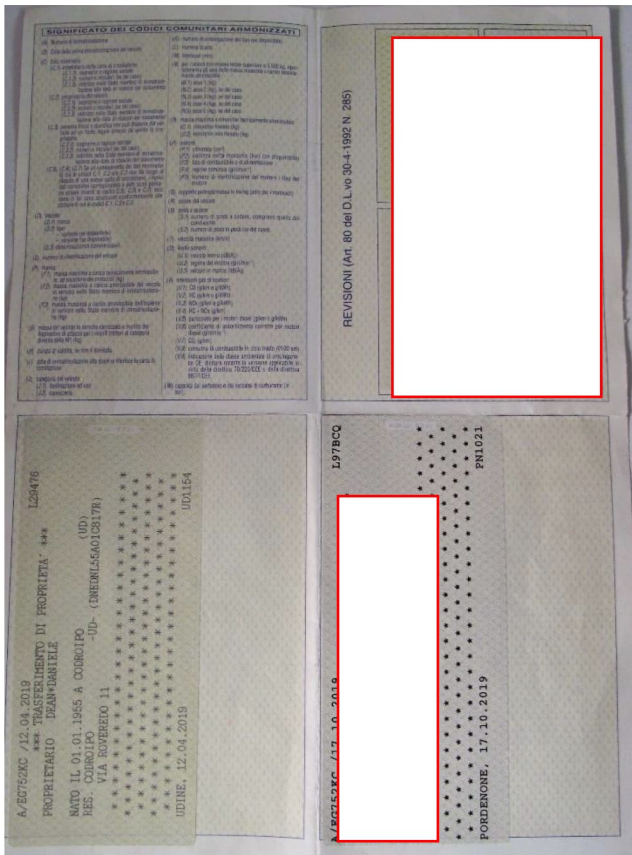

STUDIO DI INGEGNERIA DOTT. ING. GIANLUCA BUBBOLA

via dell'Aviere n° 6 - 33170 Pordenone

e-mail: gb@studiosib.eu

tel.fax 0434.555.233 cell. 339.31.91.654 p.i. 01522340932

C.F.: BBBGLC68H21G888D

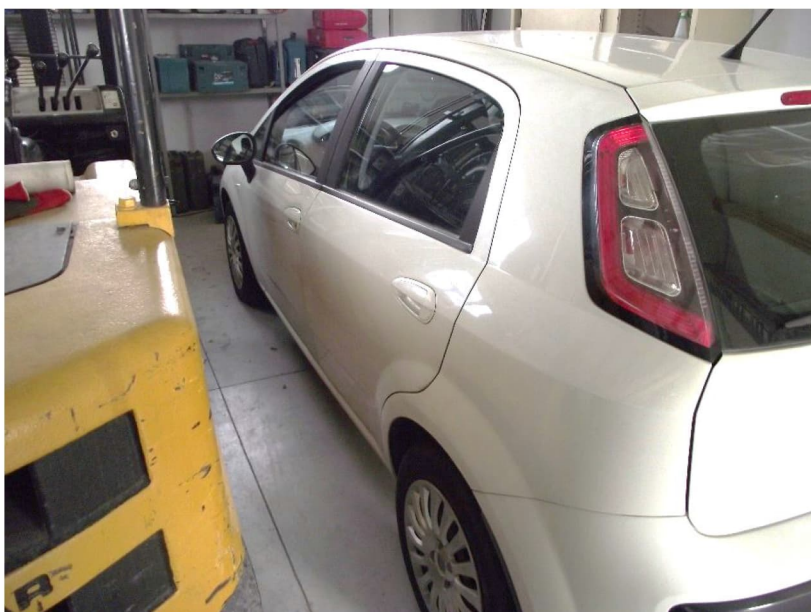

STUDIO DI INGEGNERIA DOTT. ING. GIANLUCA BUBBOLA

via dell'Aviere n° 6 - 33170 Pordenone
tel.fax 0434.555.233 cell. 339.31.91.654 p.i. 01522340932

e-mail: gb@studiosib.eu
C.F.: BBBGLC68H21G888D

FURGONE IVECO DAILY MOD. 35-8 – COD. V05

Di seguito si riportano i principali dati per l'individuazione del bene:

<i>Targa:</i>	AD321XK
<i>Marca:</i>	IVECO
<i>Modello:</i>	DAILY MOD. 35-8
<i>Cilindrata:</i>	2.500 cm ³
<i>Alimentazione:</i>	Gasolio
<i>Colore:</i>	bianco
	[REDACTED]
	[REDACTED]
	[REDACTED]
<i>Data prima immatricolazione</i>	24.02.1995
<i>N° Telaio</i>	ZCF3550105049284
<i>Posti a sedere omologati</i>	7 – OMOLOGATO AUTOVEICOLO TRASPORTO PROMISCUO
<i>Massa:</i>	tara 2.200 kg portata 1.200 kg complessiva 3.500 kg
<i>Km al momento della stima:</i>	256.884
<i>Ultima revisione</i>	Scaduta 05/2023
<i>Carrozzeria:</i>	complessivamente in discrete condizioni, con diverse lesioni e danni su varie lati. Il telaio e la struttura del veicolo non presentano anomalie evidenti.
<i>Meccanica:</i>	tutte le parti meccaniche risultano nelle loro sedi, non si è potuta effettuare una prova di accensione del veicolo, in quanto la batteria risulta scarica.
<i>Tappezzeria ed interni:</i>	Gli interni (sedili, tappezzeria e cruscotto) sono particolarmente danneggiati ed usurate.
<i>Pneumatici:</i>	risultano installati pneumatici conformi alla carta di circolazione. Il battistrada sia delle ruote anteriori che posteriori è nella norma.
<i>Valore economico di stima</i>	Sulla scorta di valori di mercato per un veicolo della stessa marca, modello e cilindrata, tenuto conto della data di immatricolazione, dei



chilometri percorsi, dei danni presenti, si è stimato il valore commerciale della vettura in € 2.500,00.

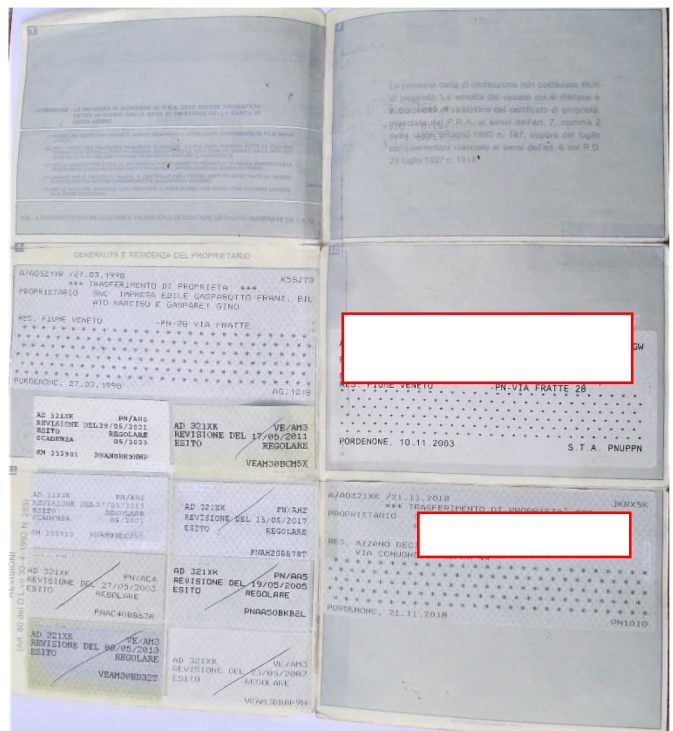
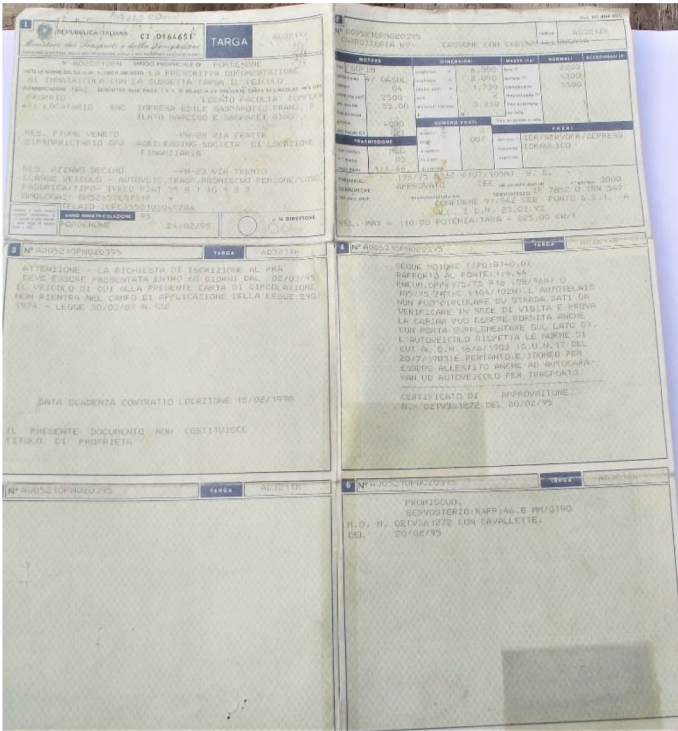

STUDIO DI INGEGNERIA DOTT. ING. GIANLUCA BUBBOLA

via dell'Aviere n° 6 - 33170 Pordenone
tel.fax 0434.555.233 cell. 339.31.91.654 p.i. 01522340932

e-mail: gb@studiosib.eu
C.F.: BBBGLC68H21G888D



FURGONE IVECO DAILY MOD. 35C11 – COD. V06

Di seguito si riportano i principali dati per l'individuazione del bene:

<i>Targa:</i>	EV926AH
<i>Marca:</i>	IVECO
<i>Modello:</i>	DAILY MOD. 35C11 – CASSONE RIBALTABILE TRILATERALE
<i>Cilindrata:</i>	2.287 cm ³
<i>Alimentazione:</i>	Gasolio – EURO 5B
<i>Colore:</i>	bianco
<i>Data prima immatricolazione</i>	05.05.2014
<i>N° Telaio</i>	ZCFC3571705982836
<i>Posti a sedere omologati</i>	3 – OMOLOGATO AUTOCARRO
<i>Massa:</i>	tara 2.440 kg portata 1.060 kg complessiva 3.500 kg
<i>Km al momento della stima:</i>	245.027
<i>Ultima revisione</i>	15.03.2023
<i>Carrozzeria:</i>	complessivamente in buono stato, copresenta danni su vari lati a causa di grandinata, specie sul lato anteriore. Il telaio e la struttura del veicolo non presentano anomalie evidenti.
<i>Meccanica:</i>	tutte le parti meccaniche risultano nelle loro sedi, si è potuta effettuare una prova di accensione del veicolo, risultata positiva
<i>Tappezzeria ed interni:</i>	Gli interni (sedili, tappezzeria e cruscotto) sono in buono stato in ragione dell'utilizzo del mezzo.
<i>Pneumatici:</i>	risultano installati pneumatici conformi alla carta di circolazione. Il battistrada sia delle ruote anteriori che posteriori è nella norma.
<i>Valore economico di stima</i>	Sulla scorta di valori di mercato per un veicolo della stessa marca, modello e cilindrata, tenuto conto della data di immatricolazione, dei

chilometri percorsi, dei danni presenti, si è stimato il valore commerciale della vettura in € 14.000,00.

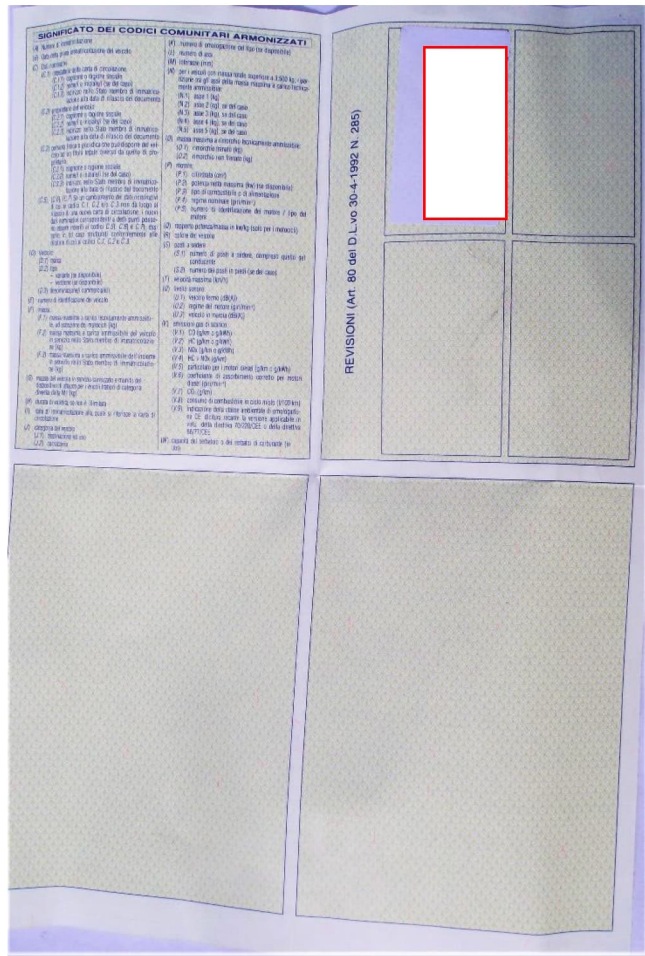
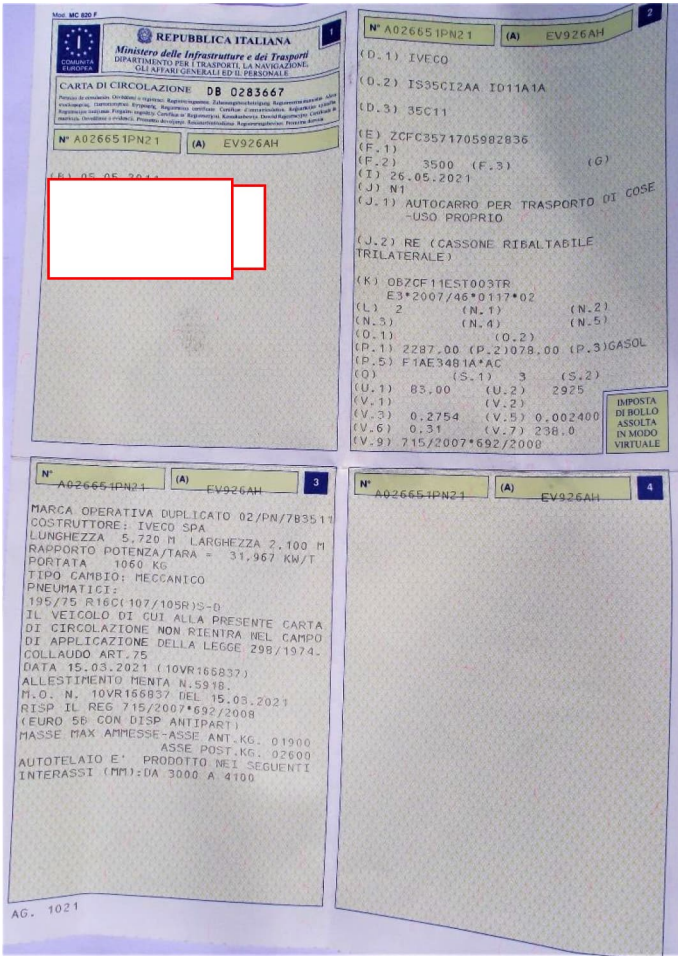



STUDIO DI INGEGNERIA DOTT. ING. GIANLUCA BUBBOLA

via dell'Aviere n° 6 - 33170 Pordenone
tel.fax 0434.555.233 cell. 339.31.91.654 p.i. 01522340932

e-mail: gb@studiosib.eu
C.F.: BBBGLC68H21G888D

TERNA CASE 590 – COD. V07

Di seguito si riportano i principali dati per l'individuazione del bene:

Matricola: NSGH02290

Marca: CASE

Modello: 590 Super R

Potenza: 82 kW

Alimentazione: Gasolio

Colore: giallo/nero

Data costruzione 2005

Massa: tara 7.200 kg

Motore: F4HE 9484C*J10

Capacità Benna: 1 mc

Profondità di scavo: 5.87 mt

Ore lavoro 4.807

Carrozzeria: presenta modesti graffi superficiali, usura tipica per mezzi da lavoro e per l'anno di costruzione.
Il telaio e la struttura del veicolo non presentano anomalie evidenti.

Meccanica: tutte le parti meccaniche risultano nelle loro sedi ma non si è potuta effettuare prova di accensione del veicolo, si è solo verificata l'accensione del quadro comandi.

Tappezzeria ed interni: Gli interni (sedile e cruscotto) non presentano particolari tracce e danneggiamenti se non quelle legate alla normale usura.

Cingoli: risultano in normale stato di conservazione.

Valore economico di stima Sulla scorta di valori di mercato per un veicolo della stessa marca, modello e potenza, tenuto conto della data di immatricolazione, delle ore di lavoro, dei danni presenti, si è stimato il valore commerciale della vettura in € **30.000,00**. Nel prezzo sono



comprese benne di varie misure e forche di carico presenti nell'area esterna.



STUDIO DI INGEGNERIA DOTT. ING. GIANLUCA BUBBOLA

via dell'Aviere n° 6 - 33170 Pordenone
tel.fax 0434.555.233 cell. 339.31.91.654 p.i. 01522340932

e-mail: gb@studiosib.eu
C.F.: BBBGLC68H21G888D



----- ° -----

Pordenone, 13.11.2023

Il tecnico

dott. ing. Gianluca Bubbola



STUDIO DI INGEGNERIA DOTT. ING. GIANLUCA BUBBOLA

via dell'Aviere n° 6 - 33170 Pordenone
tel.fax 0434.555.233 cell. 339.31.91.654 p.i. 01522340932

e-mail: gb@studiosib.eu
C.F.: BBBGLC68H21G888D